

保証とアフターサービス

1 この商品には保証書がついています。
保証書は販売店にて所定事項を記入してお渡しいたしますので、内容をよくお読みの上、大切に保管してください。

2 保証期間はお買い上げの日から3か月です。

保証期間中でも有料になることがありますので、保証書をよくお読みください。

3 保証期間後の修理は…

販売店または当社サービスセンターにご相談ください。修理によって機能が維持できる場合は、ご要望により有料修理いたします。ただし、補修用性能部品の最低保有期間は、製造打ち切り後1年です。

注) 補修用性能部品とは、その商品の機能を維持するために必要な部品です。

この商品についてのご質問は

株式会社 シー・シー・ピー サービスセンター

TEL.03-3527-8899 FAX.03-3527-8956

営業日:月曜～金曜(但し、祝日は除きます)お電話受付時間 9:30～17:00

〒135-0064 東京都江東区青海3丁目2番17号
ワールド流通センターA棟 ユニエックス倉庫内

株式会社 シー・シー・ピー 本社: 〒111-0043 東京都台東区駒形2-5-4

OM1

キリトリ線

スプレー付きモップ 保証書

持込修理

| | | | | |
|--------|---------|---|----|-------------------------|
| 品番 | ZJ-MS7 | | | 様 |
| お客様 | 〒 | | | |
| お買い上げ日 | 年 | 月 | 日 | 取扱販売店 |
| 保証期間 | 3か月 | | 本体 | 株式会社 シー・シー・ピー |
| | 消費部品は除く | | | 〒111-0043 東京都台東区駒形2-5-4 |

本書はお買い上げの日から左記期間中故障が発生した場合には、本書記載内容で無料修理を行なうこととお約束するものです。詳細は裏面をご参照ください。

スプレー付きモップ

取扱説明書(保証書付)

品番 ZJ-MS7

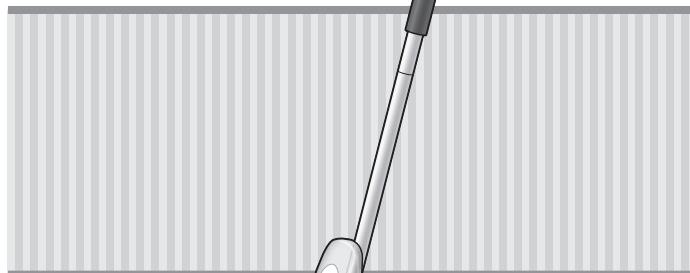

このたびはお買い上げいただきまして、まことにありがとうございます。

- 取扱説明書をよくお読みになり、正しくお使いください。
- お読みになったあとは、いつでも見られるところに大切に保管してください。

家庭用 この商品のアフターサービスは、日本国内のみで行なえます。Customer service of this product can be performed only in Japan.

安全上のご注意—必ず守ってください—

ご使用前に、この「安全上のご注意」を必ずお読みください。

◎ここに示した注意事項は、本商品を安全に正しくお使いいただき、あなたやほかの人々への危害や損害を未然に防止するためのものです。必ず守ってください。

誤った使いかたをしたときに生じる危険や損害の程度を表す図記号です。

注意 「傷害を負う可能性や、物的損害の発生が想定される内容」を表わしています。

お守りいただく内容を次の図記号で説明しています。

| | | | |
|--|-------------------------|--|----------------------------|
| | してはいけない「禁止」の内容を表わしています。 | | 必ず実行していただく「強制」の内容を表わしています。 |
|--|-------------------------|--|----------------------------|

注意

| | | | |
|--|---|--|--|
| | こどもだけで使用させない けがの原因になります。 | | 可動部のすき間に指などを入れない はさまれてけがをすおそれがあります。 |
| | ロッドにもたれかかるなど、過剰な力を加えない けがや故障の原因になります。 | | 倒れやすいもの、壊れやすいものの近くで使用しない けがや故障の原因になります。 |
| | 改造はしない。また、修理技術者以外の人は、分解したり修理をしない けがや故障の原因になります。修理はお買い上げの販売店または当社サービスセンター(⇒巻末参照)にご相談ください。 | | 本体は倒れないように収納する けがをしたり破損する原因になります。 |
| | 落としたり、強い衝撃を与えたりしない けがや故障の原因になります。 | | 噴射口をのぞきこまない 噴射液が顔にかかったり目に入るおそれがあります。 |
| | 高温の場所や火気の近くでは使用しない 変形・故障の原因になります。 | | ぬれたモップパッドを取り付けたまま放置しない 床の変色・変質の原因になります。 |
| | | | ご使用後は必ずボトルの水道水を捨てる 腐敗や詰まりの原因になります。 |

使用上のご注意—ご使用にあたってのお願い—

- このスプレー付きモップは家庭用です。業務用として使用しないでください。
- 床面掃除以外の目的で使用しないでください。
- 専用モップパッド以外を使用しないでください。
- 噴射口をふさがしないでください
故障の原因になります。
- 噴射口をのぞきこまないでください
噴射液が顔にかかったり目に入るおそれがあります。
- ボトル内に水を入れた状態で長時間放置しないでください
腐敗や詰まりの原因になります。
- モップパッドがぬれたまま床に置かないでください
床面の変色や変質などの原因になります。
- 水ふきに適さない床面には使用しないでください。

各部のなまえ



ご使用前の準備

組み立てかた

ボトルの取り付け



モップヘッド、モップパッドの取り付け

本体をモップヘッドに押し付け固定し、モップパッドを貼り付ける。



注意

- ・組み立てるときは、手や指をはさまないように注意する
- ・組み立て後は本体を分解しなげがや破損の原因になります。

ロッドの取り付け

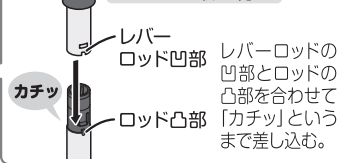

本体への取り付け

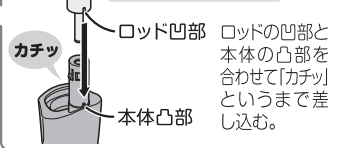

ボトルに水道水を入れる

注意

- ・水道水以外は使用しない

1 ボトルに水道水を入れる

本体から抜いたボトルのキャップをはずし、水道水を入れます。



注意

使い終わったら必ずボトル内の水道水を捨てる腐敗や詰まりの原因になります。

2 キャップを閉め、本体に取り付ける

- ・キャップをしっかりと閉めて水漏れがないことを確認してください。
- ・奥までしっかりボトルを差し込んでください。

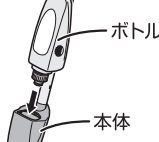

注意

ボトルを差し込んだとき、噴射口から水道水がでることがあります。

使いかた のつづき

2 モップで掃除をする

水道水が噴射された部分を、モップでふき取ります。

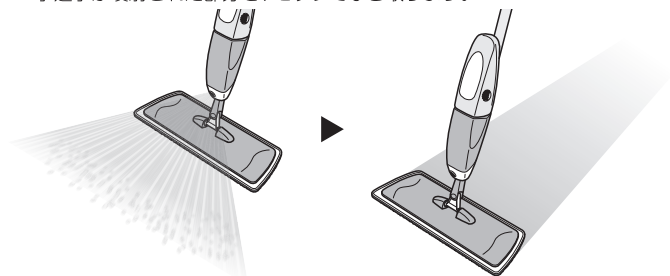

・お掃除をするときは、必ず専用モップパッドを取り付けてください。

3 お掃除が終わったら

モップパッドを取りはずして、お手入れをしてください。(お手入れ参照)
ぬれたまま放置するとにおいが出たり、床面の変色や変質などの原因になります。

お手入れ

本体 ▶ 乾いた布か、水道水を含ませ固く絞ったやわらかい布で汚れをふき取ります。

- 注意** ・シンナー、ベンジン、アルコール、みがき粉などは使用しない

ボトル ▶ ボトルに水道水を注いで振り洗います。
▶ 洗ったあとは、日陰で自然乾燥させます。

- 注意** ・熱湯を使用しない／乾燥機などを使って乾燥させない

モップパッドは、本体から取りはずして次の手順でお手入れしてください。

モップパッド ▶ 水道水で手洗いしてください。(生地を強くこすりあわせたり、洗濯機を使用しないでください。)
▶ ほかの洗濯物と一緒に洗わないでください。
▶ 水をきり形を整えて日陰干してください。※強く絞らないでください。

- 注意** ・アイロンは使用しない／乾燥機にはかけない

使いかた

注意

はじめてご使用になるときや、長期間ご使用をしていない場合は、数回レバーを握らないと噴射しないことがあります。

1 水道水を噴射(スプレー)する

レバーを握り、床面に水道水を噴射します。

レバーはゆっくり握ったり、途中で握るのをやめると霧状にならず、水滴が垂れる原因となります。

Point

傾けすぎると正常に噴射されなかったり、モップに水道水ががかります。

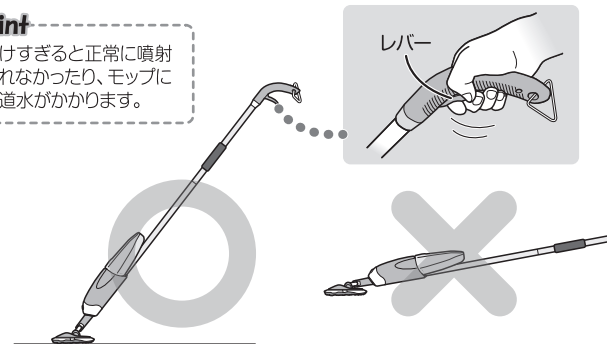

キリトリ線

《無料修理規定》

- 取扱説明書、本体貼付ラベル等の注意書きに従った使用状態で保証期間内に故障した場合には、無料修理をさせていただきます。(イ) 無料修理をご依頼になる場合には、お買い上げの販売店に商品と本書をご提示ご持参いただきお申しつけください。(ロ) お買い上げの販売店に無料修理をご依頼にならない場合には、当社サービスセンターにご連絡ください。
- ご転居の場合の修理ご依頼先等は、お買い上げ販売店または当社サービスセンターにご相談下さい。
- ご贈答品等で本書に記入の販売店で無料修理をお受けにならない場合には、当社サービスセンターにご連絡ください。
- 保証期間内でも次の場合には原則として有料とさせていただきます。(イ) 使用上の誤り及び不当な修理や改造による故障及び損傷(ロ) お買い上げ後の取付場所の移設、輸送、落下などによる故障及び損傷(ハ) 火災、地震、水害、落雷、その他天災地変、異常電圧、指定外の使用電源(電圧、周波数)などによる故障及び損傷(ニ) 車両、船舶等に搭載された場合に生ずる故障及び損傷(ホ) 一般家庭用以外(例えば、業務用としての使用)に使用された場合の故障及び損傷

- (ヘ) 本書のご提示がない場合
(ト) 本書にお買い上げ年月日、お客様名、販売店名の記入のない場合、あるいは字句を書き替えられた場合
5. 本書は日本国内においてのみ有効です。
6. 本書は再発行いたしませんので大切に保管して下さい。

修理メモ

※この保証書は、本書に明示した期間、条件のもとにおいて無料修理をお約束するものです。従ってこの保証書によって、お客様の法律上の権利を制限するものではありませんので、保証期間経過後の修理についてご不明の場合は、お買い上げの販売店または当社サービスセンターにお問い合わせください。※保証期間経過後の修理や補修用性能部品の保有期間については取扱説明書をご覧ください。
※This warranty is valid only for Japan.

故障かな!?と思ったら

修理を依頼される前に、次のことをお調べください。

| こんなときは | 原因・調べるところ | 直しかた |
|------------|------------------------------------|-----------------------------------|
| ・水道水が噴射しない | ・ボトルが空になっている ・ボトルが正しく取り付けられていない | ・ボトルに水道水を補充する ・本体にボトルを正しく取り付ける |
| ・水漏れがする | ・キャップがボトルに正しく取り付けられていない | ・キャップをしっかりと閉める |

※修理を依頼される場合は「保証とアフターサービス」(巻末)をご覧ください。

仕様

| | | | |
|------|---------------------------|-----|--------------------------------|
| 品番 | ZJ-MS7 | 付属品 | モップパッド(1枚) |
| 外形寸法 | 幅385×奥行170×高さ1265mm(本体のみ) | 材質 | モップパッド: ポリエステル 90% ナイロン 10% |
| 質量 | 0.8kg (モップパッド含む) | | |

※品質向上のため、予告なく仕様変更する場合があります。

消耗品/交換部品

お買い上げの販売店または、当社サービスセンターでお買い求めください。

◎消耗品

モップパッド (1枚入り)

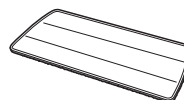

ピンク : EX-3649-00
ブラウン : EX-3650-00

◎交換部品

ボトル



ピンク : EX-3651-00
ブラウン : EX-3652-00